Mapa de Susceptibilidad a Riesgos Naturales en la Comuna de Huechuraba, Santiago de Chile

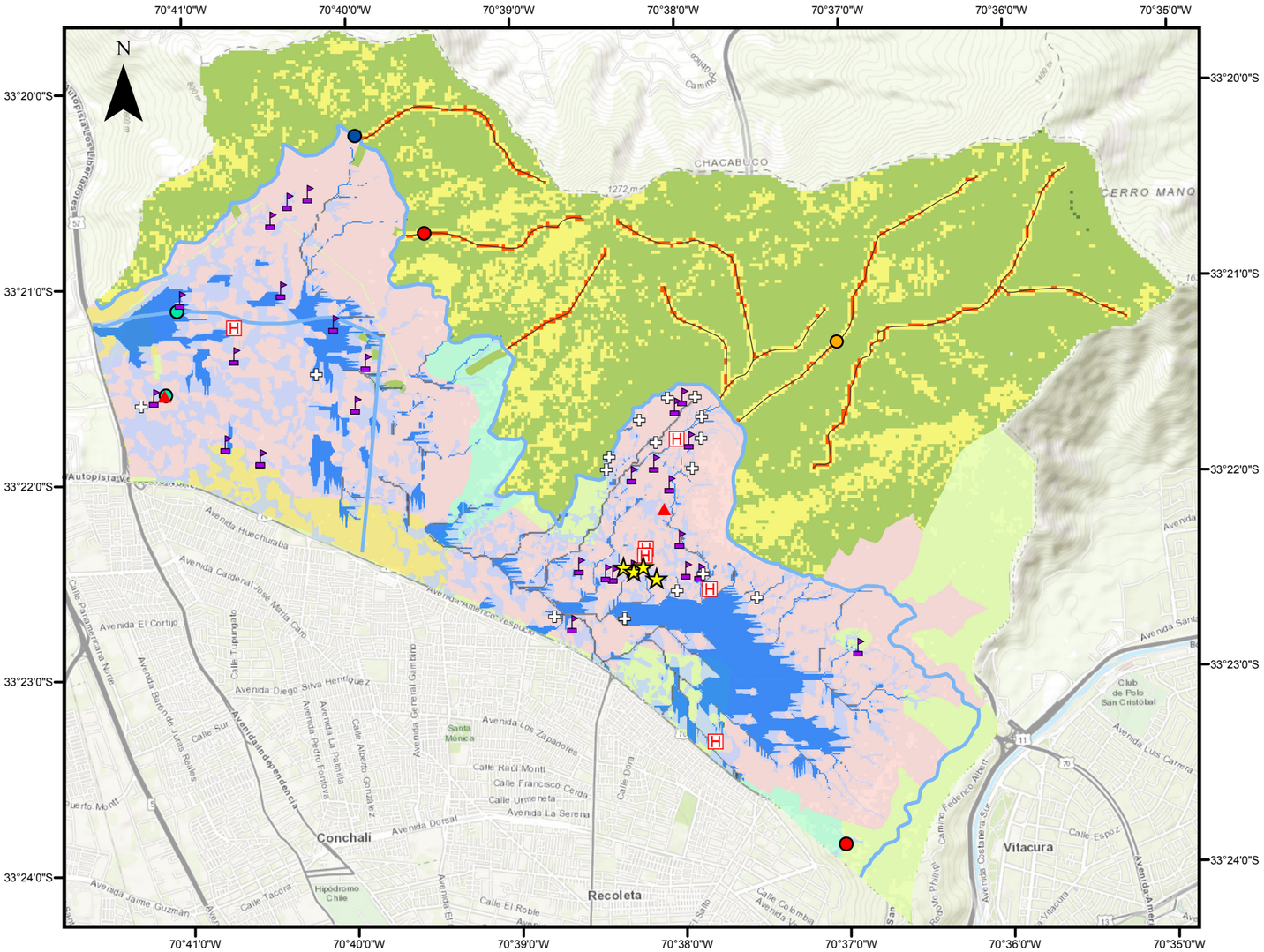

Escala 1:50000

0 0,5 1 2 3 Kilómetros

Leyenda

Uso de Suelo

- Habitacional mixto y espacio de uso público
- Actividad productiva y de servicio de carácter industrial
- Equipamiento metropolitano e intercomunal
- Equipamiento
- Área verde

Nivel de Susceptibilidad a Remociones en Masa

- Muy baja
- Baja
- Moderada
- Alta

Nivel de Susceptibilidad a Anegamientos

- Baja
- Moderada
- Alta

Simbología

- Canales
- Quebradas

Eventos Históricos

- Anegamiento
- Desborde/inundación
- Reactivación de quebrada
- Remoción en masa

Lugares Vulnerables

- Gubernamental
- Emergencias
- Iglesias
- Educación
- Salud

Tabla de Sucesos Registrados

Fenómeno	Fecha	Lugar	Latitud	Longitud	Fuente
Desborde/inundación	04-01-1991	Canal el Carmen, Población La Pincoya	-33,361844	-70,627617	Base de datos DesInventar
Remoción en masa	14-06-2000	-	-33,398200	-70,617000	ONEMI (2017) Plan Específico de Emergencia por Variable de Riesgo - Remoción en masa.
Desborde/inundación	05-06-2002	Canal El Carmen,sector Pedro Fontova	-33,337201	-70,665844	https://www.emol.com/noticias/nacional/2002/06/05/86843/efectos-del-temporal-actualizacion-permanente.html
Anegamiento	29-06-2020	Av.Guanaco norte/Los Libertadores	-33,351951	-70,684163	https://www.eldesconcierto.cl/nacional/2020/06/29/dato-estos-son-los-mas-de-30-puntos-de-la-region-metropolitana-afectados-por-la-intensa-lluvia.html
Reactivación de quebrada	29-06-2020	Quebrada Cerro del Gordo	-33,356045	-70,615913	https://www.cigiden.cl/cientificos-crean-mapa-de-multiamenazas-que-reune-el-impacto-de-las-ultimas-lluvias-en-la-region-metropolitana/
Anegamiento	-	calle Mejillones/Lasaña	-33,359085	-70,685381	https://www.reclamos.cl/municipalidad_de_huechuraba/reclamo/2016/apr/municipalidad_de_huechuraba_inundaci_n_de_calles_y_pasajes_1
Remoción en masa	-	Quebrada Los Maitenes	-33,343718	-70,660747	PLADECO

Información Adicional

Datum UTM WGS84 huso 19 S
Zonificación urbana obtenida de Helen De La Fuente, Geógrafa de la Universidad de Concepción.
Inventario de Sucesos Registrados recopilado por Annassethe Márquez, estudiante de la Universidad de Concepción y Mariajosé Segura, estudiante de la Universidad Central de Chile.

EGSCIENCES